

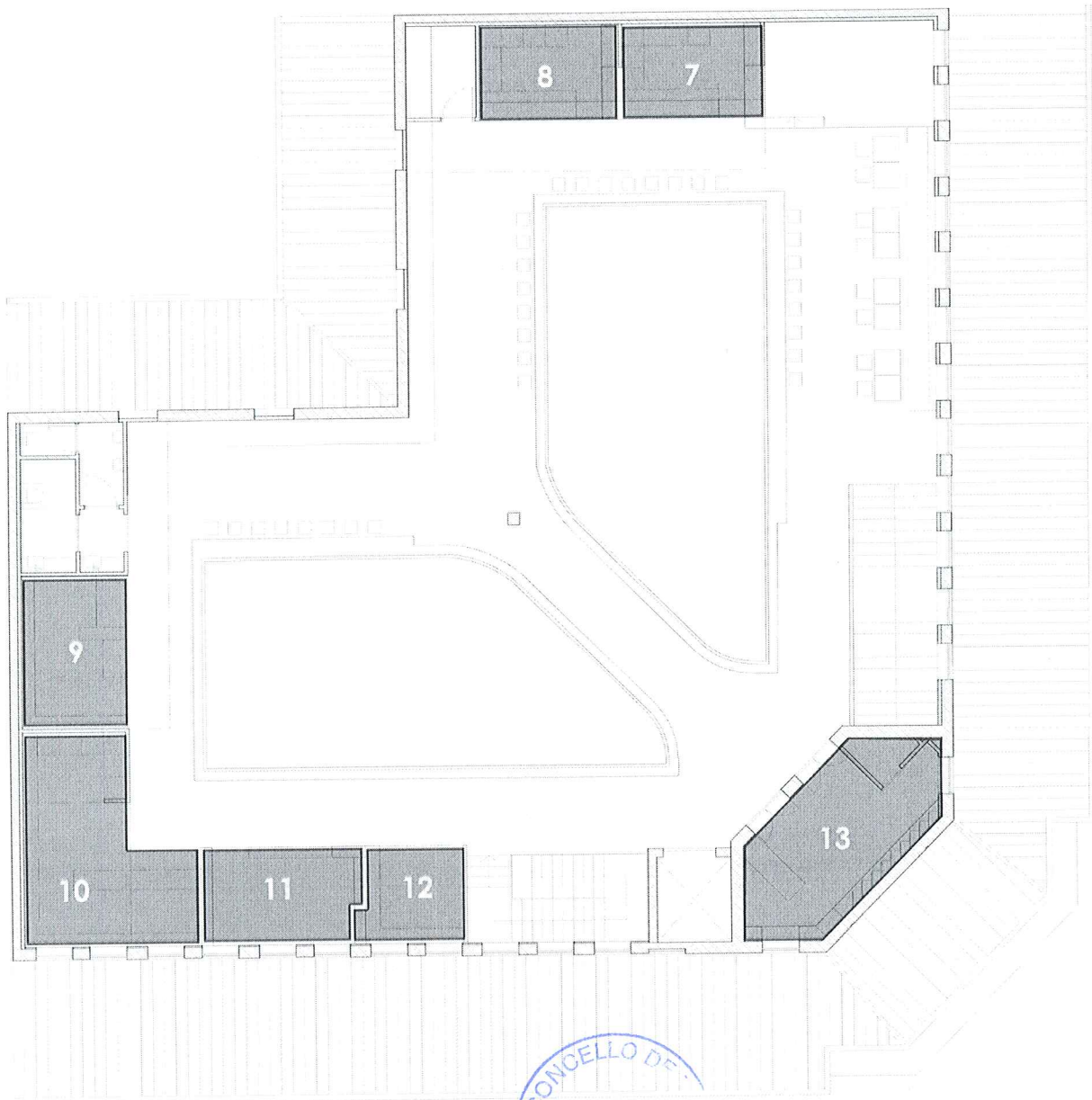

## FICHAS POSTOS MERCADO TOMIÑO

### DISTRIBUCIÓN DOS POSTOS:





## FICHAS POSTOS MERCADO TOMIÑO

### DESCRIPCIÓN XERAL DO POSTO

**Nº POSTO:** 7    **M2:** 10,10    **USO:** Alimentario. Venda de cafés, tes ou bebidas para levar e para consumir no mercado

Dispón de auga, electricidade e saída de fumes. Mostrador, estantes. E armarios

### COSTES DE REMODELACIÓN E DESCRIPCIÓN DA MESMA

#### OBRAS NO EXTERIOR:

- **Falso teito enlistonado:** Estrutura realizada con pezas de madeira e aceiro segundo memoria de proxecto, co fin de controlar a escala e proporción e posto e servir como soporte para elementos da instalación.
- **Moble separador:** Consistente nun armario alto (apoiado sobre tabique lateral) e outro baixo, para o peche lateral do posto. No frontal dispórase dunha barra con pano batente de acceso. Pintura e vernizado incluídos. Especificacións segundo proxecto.

#### OBRAS NO INTERIOR:

- **Pavimento:** Idéntico o do espazo central.
- **Alicatado Interior:** Ata unha altura de 300cms. Executado con baldosa cerámica sobre trasdosado de ladrillo cerámico.
- **Instalacións:** Instalación da rede de fontanería (sen incluír equipamentos) e toma de evacuación de augas. Instalación da rede interior de electricidade (sen incluír luminarias).

#### OUTROS:

- **Demolición e Xestión de Residuos:** Proporcionalidade da inversión total realizada nestes conceptos.
- **Dirección dos Traballos e Seguridade e Saúde:** Proporcionalidade da inversión total realizada nestes conceptos.

actuación	medición	prezo	total
Falso teito enlistonado	3,87 m	403,26 €	1.560,65 €
Moble separador	1,00 ud	1.151,60 €	1.151,60 €
Pavimento	10,10 m2	46,48 €	469,45 €
Alicatado interior	15,05 m2	49,53 €	745,46 €
Fontanería	1,00 ud	210,00 €	210,00 €
Electricidade	1,00 ud	260,00 €	260,00 €
Demolición e xestión de residuos	10,10 m2	8,95 €	90,40 €
Dirección dos traballos e seguridade e saúde	10,10 m2	26,75 €	270,17 €
<b>TOTAL CON IVE:</b>			<b>4.557,73 €</b>

### CANON E TAXAS PROPOSTAS

**Canón:** 2.575,50 € (255,00€ X 10,10 m2)  
**Taxa mensual:** 71,21 € (7,05€ X 10,10 m2)

**Observacións:**





**Concello de Tomiño**

PONTEVEDRA

P-3605400-E  
Praza do Seixo  
Tel 986 622 001  
Fax 986 622 530  
C.P. 36740

tomino@concellos.depontevedra.es

## FICHAS POSTOS MERCADO TOMIÑO

### DESCRIPCIÓN XERAL DO POSTO

**Nº POSTO:** 8    **M2:** 10,10    **USO:** Alimentario. Venda de produtos doces.

Dispón de auga, electricidade e saída de fumes. Mostrador , estantes. E armarios

### COSTES DE REMODELACIÓN E DESCRIPCIÓN DA MESMA

#### OBRAS NO EXTERIOR:

- **Falso teito enlistonado:** Estrutura realizada con pezas de madeira e aceiro segundo memoria de proxecto, co fin de controlar a escala e proporción e posto e servir como soporte para elementos da instalación.
- **Moble separador:** Consistente nun armario alto (apoiado sobre tabique lateral) e outro baixo, para o peche lateral do posto. No frontal disporese dunha barra con pano batente de acceso. Pintura e vernizado incluídos. Especificacións segundo proxecto.

#### OBRAS NO INTERIOR:

- **Pavimento:** Realizado en baldosa cerámica. Idéntica a do espazo central.
- **Alicatado Interior:** Ata unha altura de 300cms. Executado con baldosa cerámica sobre trasdosado de ladrillo cerámico.
- **Instalacións:** Instalación da rede de fontanería (sen incluír equipamentos) e toma de evacuación de augas. Instalación da rede interior de electricidade (sen incluír luminarias).

#### OUTROS:

- **Demolición e Xestión de Residuos:** Proporcionalidade da inversión total realizada nestes conceptos.
- **Dirección dos Traballos e Seguridade e Saúde:** Proporcionalidade da inversión total realizada nestes conceptos.

actuación	medición	prezo	total
Falso teito enlistonado	3,87 m	403,26 €	1.560,65 €
Moble separador	1,00 ud	1.151,60 €	1.151,60 €
Pavimento	10,10 m2	46,48 €	469,45 €
Alicatado interior	15,05 m2	49,53 €	745,46 €
Fontanería	1,00 ud	210,00 €	210,00 €
Electricidade	1,00 ud	260,00 €	260,00 €
Demolición e xestión de residuos	10,10 m2	8,95 €	90,40 €
Dirección dos traballos e seguridade e saúde	10,10 m2	26,75 €	270,17 €
<b>TOTAL CON IVE:</b>			<b>4.557,73 €</b>

### CANON E TAXAS PROPOSTAS

**Canón:** 2.575,50 € (255,00€ X 10,10 m2)

**Taxa mensual:** 71,21 € (7,05€ X 10,10 m2)

**Observacións:**





## FICHAS POSTOS MERCADO TOMIÑO

### DESCRIPCIÓN XERAL DO POSTO

**Nº POSTO:** 9    **M2:** 12,05    **USO:** Alimentación. Elaboración e venda de produtos doces e salgados en xeral

Dispón de elctricidade

### COSTES DE REMODELACIÓN E DESCRIPCIÓN DA MESMA

#### OBRAS NO EXTERIOR:

- **Falso teito enlistonado:** Estrutura realizada con pezas de madeira e aceiro segundo memoria de proxecto, co fin de controlar a escala e proporción e posto e servir como soporte para elementos da instalación.
- **Porta de acceso pregable:** Ancho de 416 cm x 250 cm, feita cun marco tubular de aceiro (6x4 cms) e unha celosía de redondos de aceiro. Consistente en oito panos pregables. Todo pintado en antracita.

#### OBRAS NO INTERIOR:

- **Pavimento:** Realizado en baldosa cerámica. Idéntica a do espazo central.
- **Muro traseiro:** Ata unha altura de 300cms. Executado con ladrillo cerámico visto.
- **Instalacións:** Instalación da rede interior de electricidade (sen incluír luminarias).

#### OUTROS:

- **Demolición e Xestión de Residuos:** Proporcionalidade da inversión total realizada nestes conceptos.
- **Dirección dos Traballos e Seguridade e Saúde:** Proporcionalidade da inversión total realizada nestes conceptos.

actuación	medición	prezo	total
Falso teito enlistonado	4,16 m	403,26 €	1.677,56 €
Porta de acceso	1,00 ud	3.377,03 €	3.377,03 €
Pavimento	12,05 m2	46,48 €	560,08 €
Muro traseiro	12,48 m2	63,50 €	792,48 €
Electricidade	1,00 ud	260,00 €	260,00 €
Demolición e xestión de residuos	12,05 m2	8,95 €	107,85 €
Dirección dos traballos e seguridade e saúde	12,05 m2	26,75 €	322,34 €

**TOTAL CON IVE: 7.097,34 €**

### CANON E TAXAS PROPOSTAS

**Canón:** 3.072,75 € (255,00€ X 12,05 m2)

**Taxa mensual:** 84,95 € (7,05€ X 12,05m2)

**Observacións:**





## FICHAS POSTOS MERCADO TOMIÑO

### DESCRIPCIÓN XERAL DO POSTO

**Nº POSTO:** 10    **M2:** 21,90    **USO:** Alimentario: Elaboración e venda de comidas, hamburguesas ou calquera tipo de comida para levar ou consumir no mercado

Dispón de auga, electricidade, desaugues para electrodomesticos e saída de fumes

### COSTES DE REMODELACIÓN E DESCRIPCIÓN DA MESMA

#### OBRAS NO EXTERIOR:

- **Tabiquería de ladrillo:** Envoltente realizada con ladrillo cerámico visto pintado. Pintura incluída.
- **Falso teito de cartón xeso:** Realizado con subestrutura metálica e planchas de cartón xeso. Pintura incluída.
- **Falso teito de emparrillado de aceiro:** Parte proporcional do elemento suspendido, realizado con tubulares de aceiro pintado, para controlar a escala.

#### OBRAS NO INTERIOR:

- **Pavimento:** Idéntica a do espazo central.
- **Alicatado Interior:** Ata unha altura de 300cms. Executado con baldosa cerámica sobre trasdosado de ladrillo cerámico.
- **Parede revestida de madeira:** Revestimiento en fachada realizado con entaboados de madeira vernizada sobre restrelado. División con vidrol de seguridade.
- **Instalacións:** Instalación da rede de fontanería (sen incluír equipamentos) e toma de evacuación de augas. Instalación da rede interior de electricidade (sen incluír luminarias).

#### OUTROS:

- **Demolición e Xestión de Residuos:** Proporcionalidade da inversión total realizada nestes conceptos.
- **Dirección dos Traballos e Seguridade e Saúde:** Proporcionalidade da inversión total realizada nestes conceptos.

actuación	medición	prezo	total
Tabiquería de ladrillo	19,42 m2	78,58 €	1.525,93 €
Falso teito de cartón xeso	16,23 m2	42,81 €	694,78 €
Falso teito de emparrillado de aceiro	1,56 m	245,29 €	382,65 €
Pavimento	21,90 m2	46,48 €	1.017,91 €
Alicatado interior	28,75 m2	49,53 €	1.423,99 €
Parede revestida de madeira	13,73 m2	60,66 €	832,90 €
Electricidade	1,00 ud	260,00 €	260,00 €
Fontanería	1,00 ud	210,00 €	210,00 €
Demolición e xestión de residuos	21,90 m2	8,95 €	196,00 €
Dirección dos traballos e seguridade e saúde	21,90 m2	26,75 €	585,82 €
<b>TOTAL CON IVE:</b>			<b>7.129,98 €</b>

### CANON E TAXAS PROPOSTAS

**Canón:** 5.584,50 € (255,00€ X 21,90 m2)  
**Taxa mensual:** 154,40 € (7,05€ X 21,90 m2)

Observacións:





**Concello de Tomiño**

PONTEVEDRA

P-3605400-E  
Praza do Seixo  
Tel 986 622 001  
Fax 986 622 530  
C.P. 36740

tomino@concellos.depontevedra.es

## FICHAS POSTOS MERCADO TOMIÑO

### DESCRIPCIÓN XERAL DO POSTO

**Nº POSTO:** 11    **M2:** 11,55    **USO:** Non Alimentario. Venda polo miudo

Dispón de estantes, armarios e electricidade

### COSTES DE REMODELACIÓN E DESCRIPCIÓN DA MESMA

#### OBRAS NO EXTERIOR:

- **Falso teito de emparrillado de aceiro:** Parte proporcional do elemento suspendido, realizado con tubulares de aceiro pintado, para controlar a escala.
- **Moble separador:** Consistente nun armario alto, unha estantaría alta e un armario baixo, para delimitar un dos laterais e parte do frontal. Pintura e vernizado incluídos. Especificacións segundo proxecto.
- **Tabiquería de ladrillo:** Antepaixo de ladrillo realizado para delimitar un dos laterais do posto, con posibilidade de introducir unha estantaría adicional. Pintura incluída.

#### OBRAS NO INTERIOR:

- **Pavimento:** Realizado en baldosa cerámica. Idéntica a do espazo central.
- **Parede revestida de madeira:** Revestimento en fachada realizado con entaboadado de madeira vernizada sobre restrelado. División con vidro de seguridade.
- **Instalacións:** Instalación da rede interior de electricidade (sen incluír luminarias).

#### OUTROS:

- **Demolición e Xestión de Residuos:** Proporcionalidade da inversión total realizada nestes conceptos.
- **Dirección dos Traballos e Seguridade e Saúde:** Proporcionalidade da inversión total realizada nestes conceptos.

actuación	medición	prezo	total
Falso teito de emparrillado de aceiro	4,45 m	245,29 €	1.091,54 €
Moble separador	1,00 ud	1.275,89 €	1.275,89 €
Tabiquería de ladrillo	5,34 m2	78,58 €	419,62 €
Pavimento	11,55 m2	46,48 €	536,84 €
Parede revestida de madeira	12,10 m2	60,66 €	733,99 €
Electricidade	1,00 ud	260,00 €	260,00 €
Demolición e xestión de residuos	11,55 m2	8,95 €	103,37 €
Dirección dos traballos e seguridade e saúde	11,55 m2	26,75 €	308,96 €
<b>TOTAL CON IVE:</b>			<b>4.730,21 €</b>

### CANON E TAXAS PROPOSTAS

**Canón:** 2.945,25 € (255,00€ X 11,55 m2)

**Taxa mensual:** 81,43 € (7,05€ X 11,55 m2)

**Observacións:**





Concello de Tomiño

PONTEVEDRA

P-3605400-E  
Praza do Seixo  
Tel 986 622 001  
Fax 986 622 530  
C.P. 36740

tomino@concellos.depontevedra.es

## FICHAS POSTOS MERCADO TOMIÑO

### DESCRINCIÓN XERAL DO POSTO

**Nº POSTO:** 12      **M2:** 7,35      **USO:** Non alimentario. Reparación de calzado, fabricación de chaves, kiosco, venda de loterías, perruquería ou manicura pedicura.

Dispón de electricidade e auga

### COSTES DE REMODELACIÓN E DESCRINCIÓN DA MESMA

#### OBRAS NO EXTERIOR:

- **Falso teito de emparrillado de aceiro:** Parte proporcional do elemento suspendido, realizado con tubulares de aceiro pintado, para controlar a escala.
- **Moble separador:** Consistente nun armario alto (apoiado sobre tabique lateral) e outro baixo, para o peche lateral do posto. No frontal disporese dunha barra con pano batente de acceso. Pintura e vernizado incluídos. Especificacións segundo proxecto.

#### OBRAS NO INTERIOR:

- **Pavimento:** Idéntica a do espazo central.
- **Parede revestida de madeira:** Revestimento en fachada realizado con entaboados de madeira vernizada sobre restrelado. División de vidro de seguridade
- **Instalacións:** Instalación da rede de fontanería (sen incluír equipamentos) e toma de evacuación de augas. Instalación da rede interior de electricidade (sen incluír luminarias).

#### OUTROS:

- **Demolición e Xestión de Residuos:** Proporcionalidade da inversión total realizada nestes conceptos.
- **Dirección dos Traballos e Seguridade e Saúde:** Proporcionalidade da inversión total realizada nestes conceptos.

actuación	medición	prezo	total
Falso teito de emparrillado de aceiro	2,48 m	245,29 €	608,32 €
Moble separador	1,00 ud	386,90 €	386,90 €
Pavimento	7,35 m2	46,48 €	341,63 €
Parede revestida de madeira	7,11 m2	60,66 €	431,29 €
Electricidade	1,00 ud	260,00 €	260,00 €
Fontanería	1,00 ud	210,00 €	210,00 €
Demolición e xestión de residuos	7,35 m2	8,95 €	65,78 €
Dirección dos traballos e seguridade e saúde	7,35 m2	26,75 €	196,61 €

**TOTAL CON IVE: 2.500,53 €**

### CANON E TAXAS PROPOSTAS

Canón: 1.874,25 € (255,00€ X 7,35 m2)

Taxa mensual: 51,82 € (7,05€ X 7,35 m2)

Observacións:





**Concello de Tomiño**

PONTEVEDRA

P-3605400-E  
Praza do Seixo  
Tel 986 622 001  
Fax 986 622 530  
C.P. 36740

tomino@concellos.depontevedra.es

## FICHAS POSTOS MERCADO TOMIÑO

### DESCRINCIÓN XERAL DO POSTO

**Nº POSTO:** 13    **M2:** 20,60    **USO:** Alimentario, Viñoteca e venda de licores e cervexas.  
Dispón de estantes de almacenamento e exposición, así como dun pequeno cuarto de almacenaxe Eletricidade.

### COSTES DE REMODELACIÓN E DESCRINCIÓN DA MESMA

#### OBRAS NO EXTERIOR:

- **Porta de acceso batente:** Ancho de 1356cm x 203 cm, feita cun marco tubular de aceiro (6x4 cms) e unha celosía de redondos de aceiro. Consistente en dúas unidade con dous panos batentes cada unha. Todo pintado en antracita.

#### OBRAS NO INTERIOR:

- **Muro traseiro:** Executado con ladrillo cerámico visto.  
- **Partición de ladrillo**  
- **Porta interior:** Porta corredeira de madeira, pintada en antracida. Pintura incluída.  
- **Instalacións:** Instalación da rede interior de electricidade (sen incluír luminarias).

#### MOBILIARIO E EQUIPAMENTO:

- **Estantaría e armario de parede:** Consistente nunha gran estataría mural, con armarios que integran unha das ventás. Inclúe un sistema de escaleira móbil de aceiro. Pintura en antracita e vernizado incluídos.

#### OUTROS:

- **Demolición e Xestión de Residuos:** Proporcionalidade da inversión total realizada nestes conceptos.  
- **Dirección dos Traballos e Seguridade e Saúde:** Proporcionalidade da inversión total realizada nestes conceptos.

actuación	medición	prezo	total
Porta de acceso	2,00 ud	1.038,50 €	2.076,00 €
Muro traseiro	6,03 m	63,50 €	382,90 €
Partición de ladrillo	13,05 m2	75,42 €	984,23 €
Porta interior	1,00 ud	331,18 €	331,18 €
Falso teito de cartón xeso	20,60 m2	42,81 €	881,89 €
Electricidade	1,00 ud	260,00 €	260,00 €
Estantaría e armario de parede	1,00 ud	5.345,00 €	5.345,00 €
Demolición e xestión de residuos	20,60 m2	8,95 €	184,37 €
Dirección dos traballos e seguridade e saúde	20,60 m2	26,75 €	551,05 €

**TOTAL CON IVE: 10.996,62 €**

### CANON E TAXAS PROPOSTAS

**Canón:** 5.253,00 € (255,00€ X 20,60 m2)  
**Taxa mensual:** 145,23 € (7,05€ X 20,60 m2)

**Observacións:**

